

Auteur : **Marie Terrier**

Titre : **Palais des glaces**

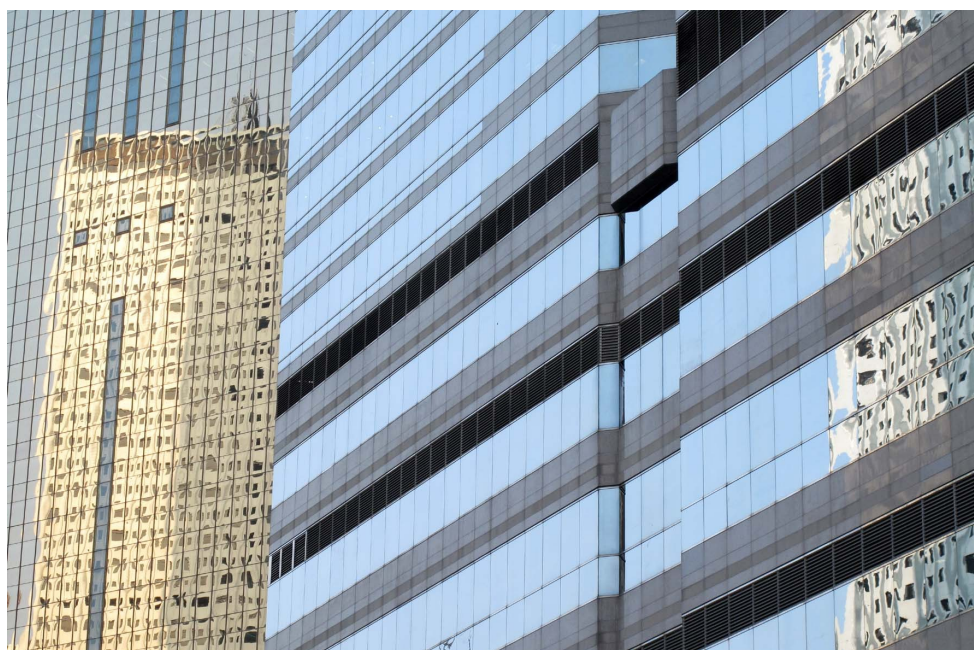

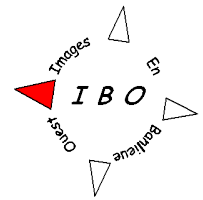

Auteur : **Marie Terrier**

Titre : **Palais des glaces**

Adresse, téléphone, courriel de l'auteur

**Appt.D 7 rue E.Zola 31190 Auterive**  
**05 61 50 04 31**  
**marie-terrier@neuf.fr**

Organisation éventuelle de rattachement (entreprise, club, . . .) :

Thème de l'œuvre : **Libre**

Présentation textuelle (maxi 10 lignes) :

## **Palais des glaces**

**Hongkong**  
**Citadelles de verre**  
**Reflets d'immensité**  
**Parois miroirs**  
**Illusions**  
**Coins de ciel**  
**Coins de nuit**  
**Répétés à l'infini**

Couleur ou N&B : **couleur**

Nombre de photos : **15**

Format photo nue hors cadre : **20x30**

Format de l'œuvre présentée (cadre ou autre compris) : **30x40**